

รายงาน

# สารสนเทศ

ปีการศึกษา 2564

โรงเรียนสุโขทัยวิทยาคม



อำเภอเมือง จังหวัดสุโขทัย  
สำนักงานเขตพื้นที่การศึกษามัธยมศึกษาสุโขทัย

## ผลการดำเนินงาน

เป็นการแสดงข้อมูล ผลการปฏิบัติงานของโรงเรียนสุโขทัยวิทยาคม ด้านต่าง ๆ ปีการศึกษา 2564 ตามโครงสร้างการบริหารงานของโรงเรียน ดังนี้

### ผลสัมฤทธิ์ของนักเรียน

3.1.1 ตารางแสดงการเปรียบเทียบผลการสอบ O-NET ชั้นมัธยมศึกษาปีที่ 3 ของโรงเรียนสุโขทัยวิทยาคม ปีการศึกษา 2561-2563

รายวิชา	ปีการศึกษา			ผลต่าง	ผลสรุป
	2561	2562	2563	2563 กับ 2562	
ภาษาไทย	57.67	60.84	62.23	1.39	เพิ่มขึ้น
คณิตศาสตร์	33.27	32.25	39.89	7.64	เพิ่มขึ้น
วิทยาศาสตร์	37.66	31.75	34.46	2.71	เพิ่มขึ้น
ภาษาอังกฤษ	28.77	35.05	42.39	7.34	เพิ่มขึ้น

จากตารางผลการทดสอบทางการศึกษาระดับชาตินี้พื้นฐาน (O-NET) ชั้นมัธยมศึกษาปีที่ 3 โดยภาพรวมมีการพัฒนา ของปี 2561-2563 ทั้ง 4 กลุ่มสาระการเรียนรู้ โดยกลุ่มสาระที่มีการพัฒนามากที่สุดคือคณิตศาสตร์ พัฒนาเพิ่มขึ้น 7.64 รองลงมาคือภาษาคณิตศาสตร์พัฒนาเพิ่มขึ้น 7.32 กลุ่มสาระที่มีการพัฒนาเพิ่มขึ้นต่ำสุดคือภาษาไทย 1.39

แผนภูมิ แสดงการเปรียบเทียบผลการสอบ O-NET ชั้นมัธยมศึกษาปีที่ 3 ของโรงเรียน  
สุโขทัยวิทยาคม ปีการศึกษา 2561-2563

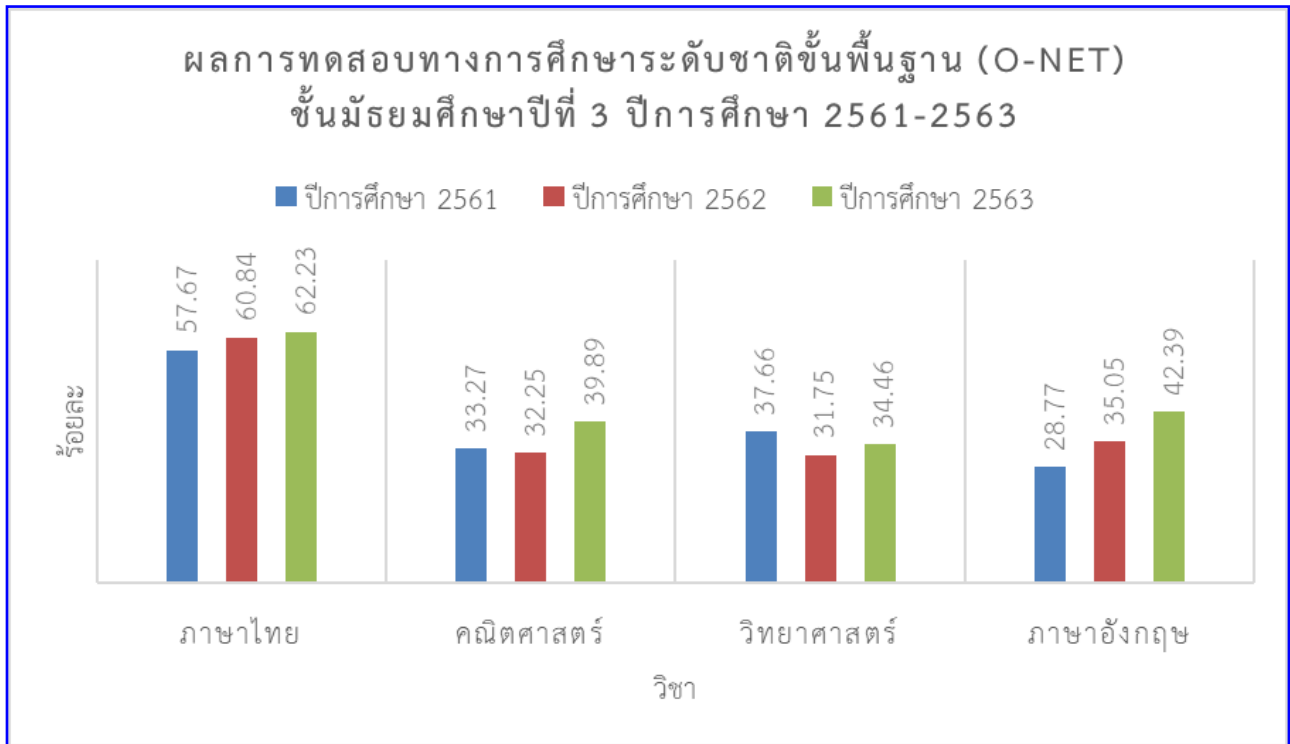

3.1.2 ตารางแสดงการเปรียบเทียบผลการสอบ O-NET ชั้นมัธยมศึกษาปีที่ 6 ของโรงเรียน  
สุโขทัยวิทยาคม ปีการศึกษา 2561-2563

รายวิชา	ปีการศึกษา			ผลต่าง 2563 กับ 2562	ผลสรุป
	2561	2562	2563		
ภาษาไทย	47.67	41.59	44.63	3.04	เพิ่มขึ้น
คณิตศาสตร์	32.87	26.29	27.40	1.11	เพิ่มขึ้น
วิทยาศาสตร์	30.78	28.09	32.83	4.74	เพิ่มขึ้น
สังคมศึกษา	35.09	35.50	36.39	0.89	เพิ่มขึ้น
ภาษาอังกฤษ	29.66	27.76	30.63	2.87	เพิ่มขึ้น

จากตารางผลการทดสอบทางการศึกษาระดับชาติขั้นพื้นฐาน (O-NET) ชั้นมัธยมศึกษาปีที่ 6 โดยภาพรวมมีการพัฒนาเพิ่มขึ้น ของปี 2561-2563 ทั้ง 5 กลุ่มสาระการเรียนรู้โดย กลุ่มสาระที่มีการพัฒนาเพิ่มขึ้นที่สุดคือวิทยาศาสตร์ พัฒนาเพิ่มขึ้น 4.74 รองลงมาคือภาษาไทยพัฒนา 3.04 กลุ่มสาระที่มีการพัฒนาเพิ่มขึ้นต่ำสุดคือสังคมศึกษา 0.89

แผนภูมิ แสดงการเปรียบเทียบผลการสอบ O-NET ชั้นมัธยมศึกษาปีที่ 6 ของโรงเรียน  
สุโขทัยวิทยาคม ปีการศึกษา 2561-2563

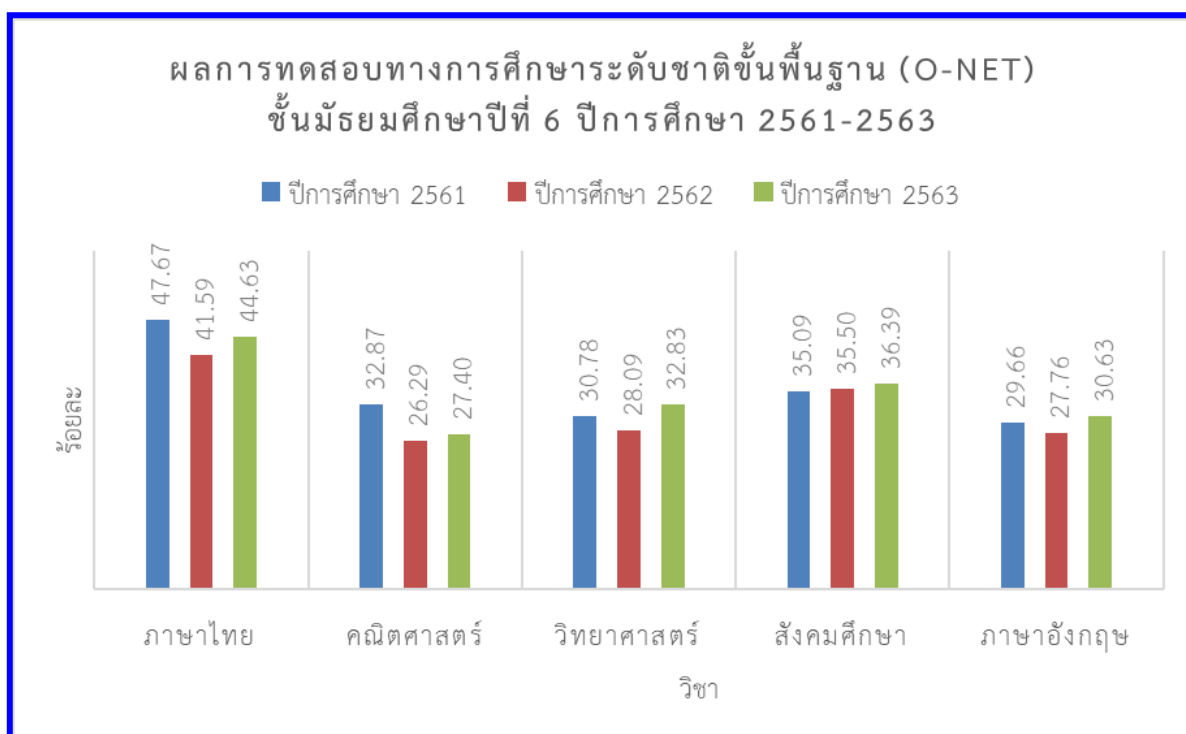

3.1.3 ผลสัมฤทธิ์ทางการเรียน ของนักเรียนโรงเรียนสุโขทัยวิทยาคม

แยกตามกลุ่มสาระการเรียนรู้ ภาคเรียนที่ 1 - 2 ปีการศึกษา 2563

ผลการจัดการเรียนรู้กลุ่มสาระการเรียนรู้ภาษาไทย

รหัสวิชา	รายวิชา	หน่วยกิต	จำนวน ทั้งหมด	จำนวนนักเรียนที่ได้รับผลการเรียน(คน)								X	S.D.	ได้รับผลการเรียน(คน)				
				4	3.5	3	2.5	2	1.5	1	0			ร	ผ	มผ	มส	มก
ท21101	ภาษาไทย	1.5	450	102	89	67	65	56	47	24	0	2.87	0.93	0	0	0	0	0
ท21102	ภาษาไทย	1.5	450	79	47	53	76	87	65	42	1	2.54	0.97	0	0	0	0	0
ท22101	ภาษาไทย	1.5	401	119	100	96	50	7	15	14	0	3.22	0.77	0	0	0	0	0
ท22102	ภาษาไทย	1.5	401	160	71	70	43	18	14	14	4	3.24	0.88	7	0	0	0	0
ท23101	ภาษาไทย	1.5	407	141	88	94	47	19	6	12	0	3.27	0.75	0	0	0	0	0
ท23102	ภาษาไทย	1.5	407	195	73	70	38	12	9	10	0	3.41	0.75	0	0	0	0	0
ท20204	หลักภาษาเพื่อการสื่อสาร	0.5	110	50	31	12	14	3	0	0	0	3.50	0.58	0	0	0	0	0
ท31101	ภาษาไทย	1.0	471	241	78	39	25	24	13	44	7	3.24	1.06	0	0	0	0	0
ท31102	ภาษาไทย	1.0	471	196	108	44	24	18	25	35	13	3.16	1.09	8	0	0	0	0
ท30201	วรรณกรรมท้องถิ่น	1.0	220	159	31	10	6	3	3	3	5	3.65	0.81	0	0	0	0	0
ท30211	การพูด	1.0	220	59	67	49	25	13	3	2	2	3.24	0.73	0	0	0	0	0
ท32101	ภาษาไทย	1.0	390	37	49	105	116	65	15	1	2	2.76	0.68	0	0	0	0	0
ท32102	ภาษาไทย	1.0	390	107	122	110	33	16	0	0	1	3.34	0.57	1	0	0	0	0
ท30205	การอ่านและพิจารณาวรรณกรรม	1.0	132	98	22	10	2	0	0	0	0	3.82	0.35	0	0	0	0	0
ท30202	ภาษากับวัฒนธรรม	1.0	76	33	24	14	4	0	1	0	0	3.55	0.51	0	0	0	0	0
ท30210	การแต่งคำประพันธ์	1.0	76	49	10	9	3	3	1	0	1	3.59	0.73	0	0	0	0	0
ท30213	การเขียน	1.0	170	69	64	31	6	0	0	0	0	3.58	0.42	0	0	0	0	0
ท33101	ภาษาไทย	1.0	320	96	55	100	50	16	2	1	0	3.24	0.63	0	0	0	0	0
ท33102	ภาษาไทย	1.0	320	179	88	28	16	5	3	1	0	3.64	0.54	0	0	0	0	0
ท30227	ภาษาวิเคราะห์เชื่อมโยง	0.5	320	267	53	0	0	0	0	0	0	3.92	0.19	0	0	0	0	0
ท30207	ประวัติวรรณคดี	1.0	156	96	33	20	6	0	0	1	0	3.69	0.48	0	0	0	0	0
ท30209	หลักภาษาไทย	0.5	320	118	68	83	45	5	1	0	0	3.38	0.58	0	0	0	0	0
รวม			6678	2650	1371	1114	694	370	223	204	36	3.27	0.84	16	0	0	0	0

ร้อยละ	100.00	39.68	20.53	16.68	10.39	5.54	3.34	3.05	0.54			0.24	0.00	0.00	0.00	0.00
ผลการเรียนตั้งแต่ 3 ขึ้นไป	76.89															

- หมายเหตุ 1 นักเรียนได้รับการตัดสินผลการเรียนตั้งแต่ 1 ขึ้นไป คิดเป็นร้อยละ = 76.89  
 2 ผลสัมฤทธิ์ทางการเรียนของกลุ่มสาระการเรียนรู้ มีค่าเฉลี่ย = 3.27

ผลการจัดการเรียนรู้กลุ่มสาระการเรียนรู้คณิตศาสตร์

รหัสวิชา	รายวิชา	หน่วยกิต	จำนวนทั้งหมด	จำนวนนักเรียนที่ได้รับผลการเรียน(คน)								X	S.D.	ได้รับผลการเรียน(คน)				
				4	3.5	3	2.5	2	1.5	1	0			ร	ผ	มผ	มส	มก
ค21101	คณิตศาสตร์	1.5	450	111	64	68	75	66	45	21	0	2.84	0.93	0	0	0	0	0
ค21102	คณิตศาสตร์	1.5	450	160	70	81	52	38	28	15	6	3.09	0.95	0	0	0	0	0
ค21204	คณิตศาสตร์เพื่อวิทยาการ	0.5	72	46	11	9	2	2	1	1	0	3.63	0.64	0	0	0	0	0
ค21205	คณิตศาสตร์เพิ่มพูน	0.5	72	61	5	3	2	1	0	0	0	3.85	0.40	0	0	0	0	0
ค21211	คณิตศาสตร์เพิ่มเติม	1.0	450	84	45	71	81	82	55	32	0	2.64	0.93	0	0	0	0	0
ค21212	คณิตศาสตร์เพิ่มเติม	1.0	450	126	94	62	57	48	38	19	6	2.96	0.97	0	0	0	0	0
ค22101	คณิตศาสตร์	1.5	401	75	51	57	38	59	60	61	0	2.53	1.06	0	0	0	0	0
ค22102	คณิตศาสตร์	1.5	401	99	53	68	36	49	53	39	4	2.72	1.06	0	0	0	0	0
ค22204	คณิตศาสตร์เพื่อวิทยาการ	0.5	61	31	12	9	6	1	2	0	0	3.49	0.66	0	0	0	0	0
ค22211	คณิตศาสตร์เพิ่มเติม	1.0	401	40	27	34	72	90	73	62	3	2.21	0.93	0	0	0	0	0
ค22212	คณิตศาสตร์เพิ่มเติม	1.0	401	72	53	59	80	70	38	18	11	2.66	0.98	0	0	0	0	0
ค22205	คณิตศาสตร์เพื่อวิทยาการ	0.5	61	55	6	0	0	0	0	0	0	3.95	0.15	0	0	0	0	0
ค23101	คณิตศาสตร์	1.5	407	105	65	85	65	51	22	14	0	2.98	0.85	0	0	0	0	0
ค23102	คณิตศาสตร์	1.5	407	116	50	70	45	73	25	28	0	2.88	0.96	0	0	0	0	0
ค23204	คณิตศาสตร์เพื่อวิทยาการ	0.5	63	47	9	7	0	0	0	0	0	3.82	0.34	0	0	0	0	0
ค23205	คณิตศาสตร์เพื่อวิทยาการ	0.5	63	63	0	0	0	0	0	0	0	4.00	0.00	0	0	0	0	0
ค23211	คณิตศาสตร์เพิ่มเติม	1.0	407	118	39	63	67	61	59	0	0	2.89	0.91	0	0	0	0	0
ค23212	คณิตศาสตร์เพิ่มเติม	1.0	407	96	49	72	100	67	20	3	0	2.92	0.79	0	0	0	0	0
ค31101	คณิตศาสตร์	1.0	471	90	44	50	66	58	39	102	22	2.35	1.19	0	0	0	0	0
ค31102	คณิตศาสตร์	1.0	471	85	25	53	60	88	71	74	3	2.38	1.05	12	0	0	0	0
ค31201	คณิตศาสตร์เพิ่มเติม	1.5	301	104	22	27	29	27	23	59	10	2.64	1.27	0	0	0	0	0
ค31202	คณิตศาสตร์เพิ่มเติม	1.5	301	82	34	70	54	29	12	18	0	2.96	0.88	2	0	0	0	0
ค31203	คณิตศาสตร์เพื่อการศึกษาต่อ	0.5	164	18	12	12	24	24	23	41	10	2.03	1.12	0	0	0	0	0



รหัสวิชา	รายวิชา	หน่วยกิต	จำนวนทั้งหมด	จำนวนนักเรียนที่ได้รับผลการเรียน(คน)								X	S.D.	ได้รับผลการเรียน(คน)				
				4	3.5	3	2.5	2	1.5	1	0			ร	ผ	มผ	มส	มก
ค31204	คณิตศาสตร์เพื่อการศึกษาต่อ	0.5	164	22	22	25	33	25	8	24	5	2.49	1.04	0	0	0	0	0
ค30298	โครงงานคณิตศาสตร์	0.5	60	47	0	13	0	0	0	0	0	3.78	0.42	0	0	0	0	0
ค30299	โครงงานคณิตศาสตร์	0.5	60	50	0	9	0	0	1	0	0	3.81	0.47	0	0	0	0	0
ค32101	คณิตศาสตร์	1.0	390	28	38	91	122	90	20	1	0	2.65	0.64	0	0	0	0	0
ค32102	คณิตศาสตร์	1.0	390	73	50	102	86	41	17	20	1	2.86	0.83	0	0	0	0	0
ค32201	คณิตศาสตร์เพิ่มเติม	1.5	276	72	42	42	58	38	14	9	0	2.95	0.86	1	0	0	0	0
ค32202	คณิตศาสตร์เพิ่มเติม	1.5	276	66	41	67	55	23	12	11	0	2.99	0.82	1	0	0	0	0
ค32203	คณิตศาสตร์เพื่อการศึกษาต่อ	0.5	114	15	26	39	25	8	1	0	0	3.05	0.58	0	0	0	0	0
ค32204	คณิตศาสตร์เพื่อการศึกษาต่อ	0.5	114	6	26	39	24	18	0	0	1	2.88	0.62	0	0	0	0	0
ค30291	คณิตศาสตร์ พสวท.	0.5	55	55	0	0	0	0	0	0	0	4.00	0.00	0	0	0	0	0
ค30292	คณิตศาสตร์ พสวท.	0.5	55	51	3	1	0	0	0	0	0	3.95	0.17	0	0	0	0	0
ค33101	คณิตศาสตร์	1.0	320	47	42	78	69	46	22	15	1	2.75	0.83	0	0	0	0	0
ค33102	คณิตศาสตร์	1.0	320	63	48	68	69	30	22	19	1	2.84	0.88	0	0	0	0	0
ค33201	คณิตศาสตร์เพิ่มเติม	1.5	206	34	23	50	34	28	30	7	0	2.72	0.87	0	0	0	0	0
ค33202	คณิตศาสตร์เพิ่มเติม	1.5	206	30	21	43	53	38	14	6	1	2.71	0.81	0	0	0	0	0
ค33203	คณิตศาสตร์เพื่อการศึกษาต่อ	0.5	114	37	29	24	17	5	2	0	0	3.31	0.65	0	0	0	0	0
ค33204	คณิตศาสตร์เพื่อการศึกษาต่อ	0.5	114	6	10	20	27	20	15	16	0	2.32	0.85	0	0	0	0	0
รวม			10366	2586	1261	1741	1683	1394	865	735	85	2.80	0.98	16	0	0	0	0
ร้อยละ			100.00	24.9	12.1	16.8	16.2	13.4	8.3					0.15	0.00	0.00	0.00	0.00
ผลการเรียนตั้งแต่ 3 ขึ้นไป			53.91															

หมายเหตุ 1 นักเรียนได้รับการตัดสินผลการเรียนตั้งแต่ 1 ขึ้นไป คิดเป็นร้อยละ = 53.91  
2 ผลสัมฤทธิ์ทางการเรียนของกลุ่มสาระการเรียนรู้ มีค่าเฉลี่ย = 2.80

ผลการจัดการเรียนรู้กลุ่มสาระการเรียนรู้วิทยาศาสตร์

รหัสวิชา	รายวิชา	หน่วยกิต	จำนวนทั้งหมด	จำนวนนักเรียนที่ได้รับผลการเรียน(คน)								X	S.D.	ได้รับผลการเรียน(คน)				
				4	3.5	3	2.5	2	1.5	1	0			ร	ผ	มผ	มส	มก
ว21101	วิทยาศาสตร์	1.5	450	135	80	80	53	52	27	23	0	3.02	0.91	0	0	0	0	0
ว21102	วิทยาศาสตร์	1.5	450	173	72	86	77	31	3	8	0	3.26	0.74	0	0	0	0	0
ว20201	เริ่มต้นกับโครงงานวิทยาศาสตร์	0.5	450	198	31	67	68	34	23	29	0	3.12	0.97	0	0	0	0	0
ว20202	เริ่มต้นกับโครงงานวิทยาศาสตร์	0.5	450	383	37	14	7	1	4	4	0	3.85	0.46	0	0	0	0	0
ว20251	ชีววิทยา	1.0	72	38	21	7	3	2	1	0	0	3.60	0.56	0	0	0	0	0
ว22101	วิทยาศาสตร์	1.5	401	169	35	57	51	49	27	13	0	3.11	0.93	0	0	0	0	0
ว22102	วิทยาศาสตร์	1.5	401	180	40	57	45	39	15	18	7	3.15	1.00	0	0	0	0	0
ว20204	ดาวฤกษ์และดาวเคราะห์	1.0	21	13	4	2	2	0	0	0	0	3.67	0.51	0	0	0	0	0
ว20203	อะตอมและธาตุ	1.0	21	11	5	3	2	0	0	0	0	3.60	0.52	0	0	0	0	0
ว20261	เคมี	1.0	61	48	5	5	2	0	1	0	0	3.79	0.49	0	0	0	0	0
ว20231	โลกดาราศาสตร์และอวกาศ	1.0	61	28	10	10	9	3	0	1	0	3.39	0.72	0	0	0	0	0
ว23101	วิทยาศาสตร์	1.5	407	114	68	113	67	23	11	11	0	3.13	0.76	0	0	0	0	0
ว23102	วิทยาศาสตร์	1.5	407	195	109	51	23	15	10	3	0	3.50	0.66	1	0	0	0	0
ว20205	แรงและการเคลื่อนที่	0.5	302	82	73	55	26	18	13	34	1	2.99	1.00	0	0	0	0	0
ว20272	ฟิสิกส์	1.0	63	12	10	14	17	7	3	0	0	2.95	0.72	0	0	0	0	0
ว20271	อิเล็กทรอนิกส์	1.0	63	23	9	10	11	10	0	0	0	3.19	0.76	0	0	0	0	0
ว20206	เชื้อเพลิงเพื่อการคมนาคม	0.5	276	109	47	40	36	17	3	23	1	3.16	0.95	0	0	0	0	0
ว20222	เชื้อเพลิงและการคมนาคม	1.0	14	9	1	4	0	0	0	0	0	3.68	0.46	0	0	0	0	0
ว30111	วิทยาศาสตร์ชีวภาพ	1.0	226	52	28	27	33	27	22	26	11	2.58	1.17	0	0	0	0	0
ว30271	ฟิสิกส์ 1	2.0	245	20	41	75	36	30	29	12	2	2.67	0.84	0	0	0	0	0
ว30272	ฟิสิกส์ 2	2.0	245	47	34	47	38	17	25	16	12	2.67	1.10	9	0	0	0	0
ว30261	เคมี 1	1.5	245	27	32	33	68	52	19	5	9	2.56	0.90	0	0	0	0	0

รหัสวิชา	รายวิชา	หน่วยกิต	จำนวน ทั้งหมด	จำนวนนักเรียนที่ได้รับผลการเรียน(คน)								X	S.D.	ได้รับผลการเรียน(คน)				
				4	3.5	3	2.5	2	1.5	1	0			ร	ผ	มผ	มส	มก
ว30262	เคมี 2	1.5	245	49	30	26	28	50	37	16	8	2.54	1.08	1	0	0	0	0
ว30251	ชีววิทยา 1	1.5	245	29	40	52	40	33	23	26	2	2.61	0.94	0	0	0	0	0
ว30252	ชีววิทยา 2	1.5	245	59	32	32	20	36	25	28	6	2.65	1.13	7	0	0	0	0
ว30243	การเขียนโปรแกรม	1.0	94	94	0	0	0	0	0	0	0	4.00	0.00	0	0	0	0	0
ว30281	โลกดาราศาสตร์ 1	1.0	245	143	40	23	18	2	2	8	2	3.53	0.79	7	0	0	0	0
ว30291	เทคนิคปฏิบัติการ	1.0	60	22	12	13	11	2	0	0	0	3.34	0.62	0	0	0	0	0
ว30292	เทคนิคปฏิบัติการ2	1.0	60	59	1	0	0	0	0	0	0	3.99	0.06	0	0	0	0	0
ว30296	ฟิสิกส์สัประยุทธ์	0.5	60	60	0	0	0	0	0	0	0	4.00	0.00	0	0	0	0	0
ว30253	ชีววิทยา 3	1.5	220	21	15	54	74	41	15	0	0	2.67	0.66	0	0	0	0	0
ว30293	ระเบียบวิธีวิจัย	1.0	55	21	3	18	11	2	0	0	0	3.27	0.64	0	0	0	0	0
ว30294	โครงงานวิทยาศาสตร์	1.0	55	14	17	15	8	1	0	0	0	3.32	0.54	0	0	0	0	0
ว30273	ฟิสิกส์ 3	2.0	219	17	7	30	40	40	27	51	7	2.07	0.98	0	0	0	0	0
ว30274	ฟิสิกส์ 4	2.0	220	28	27	40	47	37	16	22	3	2.56	0.94	0	0	0	0	0
ว30121	วิทยาศาสตร์กายภาพ 1	1.0	170	8	12	16	36	44	26	24	3	2.15	0.85	1	0	0	0	0
ว30263	เคมี 3	1.5	220	19	25	46	27	30	18	19	34	2.18	1.25	2	0	0	0	0
ว30264	เคมี 4	1.5	220	19	5	23	30	60	25	15	43	1.86	1.18	0	0	0	0	0
ว30254	ชีววิทยา 4	1.5	220	44	46	57	30	19	12	11	0	2.97	0.84	1	0	0	0	0
ว30282	โลกดาราศาสตร์ 2	1.0	220	46	26	41	47	24	17	15	3	2.76	0.96	1	0	0	0	0
ว30111	วิทยาศาสตร์ชีวภาพ	1.0	319	116	56	75	44	21	5	2	0	3.28	0.70	0	0	0	0	0
ว30211	วิทยาศาสตร์ชีวภาพเพิ่มเติม	0.5	156	26	49	29	20	16	10	6	0	2.98	0.83	0	0	0	0	0
ว30295	โครงงานวิทยาศาสตร์ 2	1.0	22	22	0	0	0	0	0	0	0	4.00	0.00	0	0	0	0	0
ว30122	วิทยาศาสตร์กายภาพ 2	1.5	320	60	84	61	47	40	18	9	1	2.97	0.83	0	0	0	0	0
ว30222	วิทยาศาสตร์กายภาพเพิ่มเติม 2	0.5	156	34	31	16	25	15	10	25	0	2.72	1.06	0	0	0	0	0

รหัสวิชา	รายวิชา	หน่วยกิต	จำนวน ทั้งหมด	จำนวนนักเรียนที่ได้รับผลการเรียน(คน)								X	S.D.	ได้รับผลการเรียน(คน)					
				4	3.5	3	2.5	2	1.5	1	0			ร	ผ	มผ	มส	มก	
ว30275	ฟิสิกส์ 5	2.0	164	24	29	36	24	20	12	19	0	2.70	0.94	0	0	0	0	0	
ว30121	วิทยาศาสตร์กายภาพ 1	1.0	319	150	17	24	31	48	28	21	0	3.03	1.06	0	0	0	0	0	
ว30221	วิทยาศาสตร์กายภาพเพิ่มเติม 1	0.5	156	35	64	24	11	10	9	2	1	3.20	0.78	0	0	0	0	0	
ว30265	เคมี 5	1.5	164	57	19	27	10	28	15	8	0	2.97	0.98	0	0	0	0	0	
ว30255	ชีววิทยา 5	1.5	164	71	56	32	3	2	0	0	0	3.58	0.44	0	0	0	0	0	
ว30131	วิทยาศาสตร์โลกและอวกาศ	1.0	320	120	59	54	50	13	9	14	1	3.21	0.85	0	0	0	0	0	
รวม			10664	3533	1594	1721	1406	1061	595	567	157	3.01	0.99	30	0	0	0	0	
ร้อยละ			100.0	33.1	14.9	16.1	13.1												
ผลการเรียนตั้งแต่ 3 ขึ้นไป			64.22	0	3	5	4	8	9.95	5.58	5.32	1.47			0.28	0.00	0.00	0.00	0.00

หมายเหตุ 1 นักเรียนได้รับการตัดสินผลการเรียนตั้งแต่ 1 ขึ้นไป  
2 ผลสัมฤทธิ์ทางการเรียนของกลุ่มสาระการเรียนรู้

คิดเป็นร้อยละ = 64.22

มีค่าเฉลี่ย = 3.01

ผลการจัดการเรียนรู้กลุ่มสาระการเรียนรู้สังคมศึกษา

รหัสวิชา	รายวิชา	หน่วยกิต	จำนวนทั้งหมด	จำนวนนักเรียนที่ได้รับผลการเรียน(คน)								X	S.D.	ได้รับผลการเรียน(คน)				
				4	3.5	3	2.5	2	1.5	1	0			ร	ผ	มผ	มส	มก
ส21101	สังคมศึกษา	1.5	450	82	72	93	76	60	32	35	0	2.78	0.91	0	0	0	0	0
ส21102	สังคมศึกษา	1.5	450	82	64	81	66	83	41	33	0	2.71	0.93	0	0	0	0	0
ส21103	ประวัติศาสตร์	0.5	450	212	61	63	37	33	18	25	0	3.25	0.92	1	0	0	0	0
ส21104	ประวัติศาสตร์	0.5	450	128	75	62	50	39	27	69	0	2.83	1.08	0	0	0	0	0
ส22101	สังคมศึกษา	1.5	401	86	61	67	75	43	27	40	2	2.77	0.98	0	0	0	0	0
ส22102	สังคมศึกษา	1.5	401	85	69	102	65	37	20	21	2	2.93	0.87	0	0	0	0	0
ส22103	ประวัติศาสตร์	0.5	401	125	84	80	45	42	10	7	8	3.12	0.89	0	0	0	0	0
ส22104	ประวัติศาสตร์	0.5	401	102	55	68	28	46	31	51	12	2.71	1.15	8	0	0	0	0
ส23101	สังคมศึกษา	1.5	407	173	50	63	53	28	20	20	0	3.18	0.91	0	0	0	0	0
ส23102	สังคมศึกษา	1.5	407	216	69	46	44	12	9	11	0	3.44	0.77	0	0	0	0	0
ส20202	ท้องถิ่นของเรา	0.5	110	8	18	29	29	16	6	4	0	2.72	0.72	0	0	0	0	0
ส20203	เศรษฐกิจพอเพียง	0.5	110	6	22	33	32	6	7	4	0	2.79	0.69	0	0	0	0	0
ส23103	ประวัติศาสตร์	0.5	407	117	140	97	22	15	14	2	0	3.33	0.64	0	0	0	0	0
ส23104	ประวัติศาสตร์	0.5	407	133	89	101	49	24	8	3	0	3.27	0.69	0	0	0	0	0
ส31102	สังคมศึกษา	1.0	471	227	67	87	54	18	7	2	7	3.38	0.79	2	0	0	0	0
ส30225	วัฒนธรรมท้องถิ่น	1.0	119	53	13	5	5	24	4	9	5	2.95	1.21	1	0	0	0	0
ส30226	มนุษย์กับสังคม	1.0	119	22	0	10	0	17	0	61	9	1.79	1.27	0	0	0	0	0
ส30241	อาเซียนศึกษา	1.0	164	68	0	13	0	14	0	60	9	2.43	1.47	0	0	0	0	0

รหัสวิชา	รายวิชา	หน่วยกิต	จำนวนทั้งหมด	จำนวนนักเรียนที่ได้รับผลการเรียน(คน)								X	S.D.	ได้รับผลการเรียน(คน)				
				4	3.5	3	2.5	2	1.5	1	0			ร	ผ	มผ	มส	มก
ส31101	สังคมศึกษา	1.0	471	83	104	146	66	17	8	46	0	2.96	0.86	1	0	0	0	0
ส30282	ประชากรกับคุณภาพชีวิต	1.0	213	85	0	18	0	16	0	88	6	2.41	1.43	0	0	0	0	0
ส32101	สังคมศึกษา	1.0	390	72	87	144	45	24	5	8	4	3.09	0.73	1	0	0	0	0
ส32102	สังคมศึกษา	1.0	390	88	103	79	66	39	9	1	4	3.10	0.76	1	0	0	0	0
ส30227	ประวัติสังคมและวัฒนธรรม	1.0	114	36	38	21	8	6	3	2	0	3.32	0.71	0	0	0	0	0
ส30284	ภูมิศาสตร์ประเทศไทย	1.0	160	11	27	55	44	20	2	0	0	2.87	0.57	1	0	0	0	0
ส32103	ประวัติศาสตร์	1.0	390	36	21	44	82	93	84	27	2	2.30	0.85	1	0	0	0	0
ส32104	ประวัติศาสตร์	1.0	390	37	34	64	73	65	74	40	2	2.37	0.91	1	0	0	0	0
ส30222	กฎหมายรัฐธรรมนูญ	1.0	73	15	42	14	2	0	0	0	0	3.48	0.36	0	0	0	0	0
ส30243	เศรษฐกิจพอเพียง	1.0	143	93	33	13	2	1	0	0	1	3.73	0.50	0	0	0	0	0
ส33101	สังคมศึกษา	1.0	320	104	116	75	18	6	1	0	0	3.45	0.50	0	0	0	0	0
ส33102	สังคมศึกษา	1.0	320	170	84	40	24	2	0	0	0	3.62	0.49	0	0	0	0	0
ส30261	โลกร่วมสมัย	1.0	143	46	14	23	0	26	0	34	0	2.71	1.19	0	0	0	0	0
รวม			9642	2801	1712	1836	1160	872	467	703	73	2.99	0.96	18	0	0	0	0
ร้อยละ			100.00	29.05	17.76	19.04	12.03	9.04	4.84	7.29	0.76			0.19	0.00	0.00	0.00	0.00
ผลการเรียนตั้งแต่ 3 ขึ้นไป			65.85															

หมายเหตุ 1 นักเรียนได้รับการตัดสินผลการเรียนตั้งแต่ 3 ขึ้นไป  
2 ผลสัมฤทธิ์ทางการเรียนของกลุ่มสาระการเรียนรู้

คิดเป็นร้อยละ = 65.85  
มีค่าเฉลี่ย = 2.99

ผลการจัดการเรียนรู้กลุ่มสาระการเรียนรู้สุขศึกษา และพลศึกษา

รหัสวิชา	รายวิชา	หน่วยกิต	จำนวนทั้งหมด	จำนวนนักเรียนที่ได้รับผลการเรียน(คน)								X	S.D.	ได้รับผลการเรียน(คน)				
				4	3.5	3	2.5	2	1.5	1	0			ร	ผ	มผ	มส	มก
พ21101	สุขศึกษา	0.5	450	233	101	53	30	22	9	2	0	3.51	0.67	0	0	0	0	0
พ21102	สุขศึกษา	0.5	450	274	100	46	23	7	0	0	0	3.68	0.48	0	0	0	0	0
พ20211	วิทยาศาสตร์การกีฬา 1	0.5	26	26	0	0	0	0	0	0	0	4.00	0.00	0	0	0	0	0
พ20212	วิทยาศาสตร์การกีฬา 2	0.5	26	26	0	0	0	0	0	0	0	4.00	0.00	0	0	0	0	0
พ20215	ฟุตบอล 1	0.5	18	18	0	0	0	0	0	0	0	4.00	0.00	0	0	0	0	0
พ20216	ฟุตบอล 2	0.5	18	18	0	0	0	0	0	0	0	4.00	0.00	0	0	0	0	0
พ20221	วอลเลย์บอล 1	0.5	8	8	0	0	0	0	0	0	0	4.00	0.00	0	0	0	0	0
พ20222	วอลเลย์บอล 2	0.5	8	8	0	0	0	0	0	0	0	4.00	0.00	0	0	0	0	0
พ21103	พลศึกษา	0.5	450	191	156	94	9	0	0	0	0	3.59	0.41	0	0	0	0	0
พ21104	พลศึกษา	0.5	450	339	102	5	2	2	0	0	0	3.86	0.28	0	0	0	0	0
พ22101	สุขศึกษา	0.5	401	201	62	37	22	17	25	37	0	3.23	1.03	0	0	0	0	0
พ22102	สุขศึกษา	0.5	401	221	92	50	13	8	4	4	9	3.53	0.79	0	0	0	0	0
พ20217	ฟุตบอล 3	0.5	15	15	0	0	0	0	0	0	0	4.00	0.00	0	0	0	0	0
พ20223	วอลเลย์บอล 3	0.5	15	15	0	0	0	0	0	0	0	4.00	0.00	0	0	0	0	0
พ20218	ฟุตบอล 4	0.5	15	15	0	0	0	0	0	0	0	4.00	0.00	0	0	0	0	0
พ20224	วอลเลย์บอล 4	0.5	15	15	0	0	0	0	0	0	0	4.00	0.00	0	0	0	0	0
พ22103	พลศึกษา	0.5	401	211	82	97	11	0	0	0	0	3.61	0.45	0	0	0	0	0
พ22104	พลศึกษา	0.5	401	361	27	8	3	0	0	0	2	3.92	0.36	0	0	0	0	0
พ23101	สุขศึกษา	0.5	407	367	32	6	1	1	0	0	0	3.94	0.21	0	0	0	0	0
พ23102	สุขศึกษา	0.5	407	364	17	10	9	5	0	2	0	3.88	0.41	0	0	0	0	0

รหัสวิชา	รายวิชา	หน่วยกิต	จำนวน ทั้งหมด	จำนวนนักเรียนที่ได้รับผลการเรียน(คน)								X	S.D.	ได้รับผลการเรียน(คน)				
				4	3.5	3	2.5	2	1.5	1	0			ร	ผ	มผ	มส	มก
พ20214	วิทยาศาสตร์การกีฬา 6	0.5	42	42	0	0	0	0	0	0	0	4.00	0.00	0	0	0	0	0
พ20220	ฟุตบอล 6	0.5	25	25	0	0	0	0	0	0	0	4.00	0.00	0	0	0	0	0
พ20213	วิทยาศาสตร์การกีฬา 5	0.5	42	42	0	0	0	0	0	0	0	4.00	0.00	0	0	0	0	0
พ20225	วอลเลย์บอล 5	0.5	17	17	0	0	0	0	0	0	0	4.00	0.00	0	0	0	0	0
พ20226	วอลเลย์บอล 6	0.5	17	17	0	0	0	0	0	0	0	4.00	0.00	0	0	0	0	0
พ23103	พลศึกษา	0.5	407	365	25	8	4	4	1	0	0	3.91	0.32	0	0	0	0	0
พ23104	พลศึกษา	0.5	407	224	33	43	26	32	19	30	0	3.26	1.00	0	0	0	0	0
พ20219	ฟุตบอล 5	0.5	25	25	0	0	0	0	0	0	0	4.00	0.00	0	0	0	0	0
พ31101	สุขศึกษาและพลศึกษา	0.5	471	347	51	21	10	18	9	6	9	3.63	0.82	0	0	0	0	0
พ31102	สุขศึกษาและพลศึกษา	0.5	471	394	18	16	9	3	1	1	22	3.70	0.90	7	0	0	0	0
พ30202	แบดมินตัน	0.5	119	43	43	16	9	0	0	0	8	3.30	1.00	0	0	0	0	0
พ30211	วิทยาศาสตร์การกีฬา	1.0	22	22	0	0	0	0	0	0	0	4.000	0.000	0	0	0	0	0
พ30212	วิทยาศาสตร์การกีฬา	1.0	22	22	0	0	0	0	0	0	0	4.000	0.000	0	0	0	0	0
พ30217	ฟุตบอล	2.0	15	15	0	0	0	0	0	0	0	4.000	0.000	0	0	0	0	0
พ30218	ฟุตบอล	2.0	15	15	0	0	0	0	0	0	0	4.000	0.000	0	0	0	0	0
พ30223	วอลเลย์บอล	2.0	7	7	0	0	0	0	0	0	0	4.000	0.000	0	0	0	0	0
พ30224	วอลเลย์บอล	2.0	7	7	0	0	0	0	0	0	0	4.000	0.000	0	0	0	0	0
พ30233	คาราเต้ขั้นสูง	1.0	7	7	0	0	0	0	0	0	0	4.000	0.000	0	0	0	0	0
พ30234	คาราเต้มีอาชีพ	1.0	7	7	0	0	0	0	0	0	0	4.000	0.000	0	0	0	0	0
พ30201	แบดมินตัน	0.5	119	17	12	17	11	12	5	28	17	2.084	1.338	0	0	0	0	0
พ32101	สุขศึกษาและพลศึกษา	0.5	390	368	14	7	1	0	0	0	0	3.960	0.177	0	0	0	0	0
พ32102	สุขศึกษาและพลศึกษา	0.5	390	302	44	26	11	4	1	1	0	3.799	0.447	1	0	0	0	0
พ30213	วิทยาศาสตร์การกีฬา	1.0	23	23	0	0	0	0	0	0	0	4.000	0.000	0	0	0	0	0



รหัสวิชา	รายวิชา	หน่วยกิต	จำนวน ทั้งหมด	จำนวนนักเรียนที่ได้รับผลการเรียน(คน)								X	S.D.	ได้รับผลการเรียน(คน)				
				4	3.5	3	2.5	2	1.5	1	0			ร	ผ	มผ	มส	มก
พ30219	ฟุตบอล	2.0	16	16	0	0	0	0	0	0	0	4.000	0.000	0	0	0	0	0
พ30220	ฟุตบอล	2.0	16	16	0	0	0	0	0	0	0	4.000	0.000	0	0	0	0	0
พ30225	วอลเลย์บอล	2.0	7	7	0	0	0	0	0	0	0	4.000	0.000	0	0	0	0	0
พ30226	วอลเลย์บอล	2.0	7	7	0	0	0	0	0	0	0	4.000	0.000	0	0	0	0	0
พ30231	เซปักตะกร้อ	1.0	10	10	0	0	0	0	0	0	0	4.000	0.000	0	0	0	0	0
พ30236	เทควันโดขั้นสูง	0.5	10	10	0	0	0	0	0	0	0	4.000	0.000	0	0	0	0	0
พ30235	เทควันโดพื้นฐาน	1.0	10	10	0	0	0	0	0	0	0	4.000	0.000	0	0	0	0	0
พ30204	ฟุตซอล	0.5	115	114	0	0	0	0	0	0	0	4.000	0.000	1	0	0	0	0
พ30207	ฟุตซอล	0.5	76	67	9	0	0	0	0	0	0	3.941	0.163	0	0	0	0	0
พ30203	เปตอง	0.5	114	56	31	20	4	3	0	0	0	3.583	0.506	0	0	0	0	0
พ33101	สุขศึกษาและพลศึกษา	0.5	320	266	31	12	6	1	3	0	1	3.844	0.449	0	0	0	0	0
พ33102	สุขศึกษาและพลศึกษา	0.5	320	301	4	7	4	3	0	1	0	3.925	0.337	0	0	0	0	0
พ30221	ฟุตบอล	2.0	16	16	0	0	0	0	0	0	0	4.000	0.000	0	0	0	0	0
พ30227	วอลเลย์บอล	2.0	5	5	0	0	0	0	0	0	0	4.000	0.000	0	0	0	0	0
พ30228	วอลเลย์บอล	2.0	5	5	0	0	0	0	0	0	0	4.000	0.000	0	0	0	0	0
พ30222	ฟุตบอล	2.0	16	16	0	0	0	0	0	0	0	4.000	0.000	0	0	0	0	0
พ30237	มวยไทย	1.0	21	21	0	0	0	0	0	0	0	4.000	0.000	0	0	0	0	0
พ30205	ศิลปะป้องกันตัว	0.5	143	141	1	1	0	0	0	0	0	3.990	0.093	0	0	0	0	0
พ30206	เทเบิลเทนนิส	0.5	143	118	23	2	0	0	0	0	0	3.906	0.214	0	0	0	0	0
รวม			8819	6481	1110	602	218	142	77	112	68	3.708	0.654	9	0	0	0	0
ร้อยละ			100.00	73.49	12.59	6.83	2.47	1.61	0.87	1.27	0.77			0.10	0.00	0.00	0.00	0.00
ผลการเรียนตั้งแต่ 3 ขึ้นไป			92.90															

- หมายเหตุ 1 นักเรียนได้รับการตัดสินผลการเรียนตั้งแต่ 1 ขึ้นไป คิดเป็นร้อยละ = 92.90  
 2 ผลสัมฤทธิ์ทางการเรียนของกลุ่มสาระการเรียนรู้ มีค่าเฉลี่ย = 3.708

ผลการจัดการเรียนรู้กลุ่มสาระการเรียนรู้ศิลปะ

รหัสวิชา	รายวิชา	หน่วยกิต	จำนวน ทั้งหมด	จำนวนนักเรียนที่ได้รับผลการเรียน(คน)								X	S.D.	ได้รับผลการเรียน(คน)				
				4	3.5	3	2.5	2	1.5	1	0			ร	ผ	มผ	มส	มก
ศ21104	ดนตรีและนาฏศิลป์	0.5	450	231	56	56	39	28	17	15	8	3.293	0.961	0	0	0	0	0
ศ21101	ทัศนศิลป์	0.5	450	323	75	28	17	4	2	1	0	3.762	0.465	0	0	0	0	0
ศ21102	ทัศนศิลป์	0.5	450	300	70	33	24	16	2	5	0	3.653	0.619	0	0	0	0	0
ศ21103	ดนตรีและนาฏศิลป์	0.5	450	135	103	103	67	42	0	0	0	3.247	0.654	0	0	0	0	0
ศ22101	ทัศนศิลป์	0.5	401	233	43	22	32	35	22	14	0	3.355	0.924	0	0	0	0	0
ศ22102	ทัศนศิลป์	0.5	401	247	28	19	26	20	18	18	2	3.421	0.955	23	0	0	0	0
ศ22103	ดนตรีและนาฏศิลป์	0.5	401	171	49	47	35	28	24	43	4	3.040	1.097	0	0	0	0	0
ศ22104	ดนตรีและนาฏศิลป์	0.5	401	126	80	62	49	40	21	16	5	3.058	0.942	2	0	0	0	0
ศ23101	ทัศนศิลป์	0.5	407	262	85	38	13	7	1	1	0	3.706	0.488	0	0	0	0	0
ศ23102	ทัศนศิลป์	0.5	407	303	58	25	9	9	2	1	0	3.770	0.486	0	0	0	0	0
ศ23103	ดนตรีและนาฏศิลป์	0.5	407	193	50	62	35	38	17	12	0	3.278	0.870	0	0	0	0	0
ศ23104	ดนตรีและนาฏศิลป์	0.5	407	295	43	36	17	11	2	3	0	3.708	0.574	0	0	0	0	0
ศ31101	ศิลปะ	0.5	471	324	42	44	16	16	18	11	0	3.577	0.774	0	0	0	0	0
ศ31102	ศิลปะ	0.5	471	310	66	40	18	11	6	6	7	3.606	0.767	7	0	0	0	0
ศ32102	ศิลปะ	0.5	390	230	87	49	10	3	0	0	1	3.691	0.473	10	0	0	0	0
ศ32101	ศิลปะ	0.5	390	268	85	21	7	9	0	0	0	3.764	0.431	0	0	0	0	0
ศ33101	ศิลปะ	0.5	320	194	30	27	23	14	15	17	0	3.397	0.924	0	0	0	0	0

รหัสวิชา	รายวิชา	หน่วยกิต	จำนวน ทั้งหมด	จำนวนนักเรียนที่ได้รับผลการเรียน(คน)								X	S.D.	ได้รับผลการเรียน(คน)				
				4	3.5	3	2.5	2	1.5	1	0			ร	ผ	มผ	มส	มก
ศ33102	ศิลปะ	0.5	320	163	35	36	28	28	14	13	3	3.258	0.963	0	0	0	0	0
รวม			7394	4308	1085	748	465	359	181	176	30	3.482	0.802	42	0	0	0	0
ร้อยละ			100.00	58.26	14.67	10.12	6.29	4.86	2.45	2.38	0.41			0.57	0.00	0.00	0.00	0.00
ผลการเรียนตั้งแต่ 3 ขึ้นไป																		

หมายเหตุ 1 นักเรียนได้รับการตัดสินผลการเรียนตั้งแต่ 3 ขึ้นไป คิดเป็นร้อยละ = 100.00  
2 ผลสัมฤทธิ์ทางการเรียนของกลุ่มสาระการเรียนรู้ มีค่าเฉลี่ย = 3.482

ผลการจัดการเรียนรู้กลุ่มสาระการเรียนรู้การงานอาชีพและเทคโนโลยี

รหัสวิชา	รายวิชา	หน่วย กิต	จำนวน ทั้งหมด	จำนวนนักเรียนที่ได้รับผลการเรียน(คน)								X	S.D.	ได้รับผลการเรียน(คน)				
				4	3.5	3	2.5	2	1.5	1	0			ร	ผ	มผ	มส	มก
ว20241	ออกแบบและเทคโนโลยี	1.0	40	23	11	4	2	0	0	0	0	3.688	0.434	0	0	0	0	0
ว21142	วิทยาการคำนวณ	1.0	450	146	114	90	60	32	8	0	0	3.287	0.672	0	0	0	0	0
ว21241	ออกแบบและเทคโนโลยี	0.5	410	151	74	55	38	23	18	18	33	2.961	1.222	0	0	0	0	0
ว20242	กราฟิกและเทคโนโลยี	1.0	72	38	31	3	0	0	0	0	0	3.743	0.291	0	0	0	0	0
ว20246	การออกแบบผลิตภัณฑ์	1.0	40	26	12	1	1	0	0	0	0	3.788	0.338	0	0	0	0	0
ว22142	วิทยาการคำนวณ	1.0	401	125	64	56	42	49	38	20	7	2.923	1.033	0	0	0	0	0
ว22241	ออกแบบและเทคโนโลยี	0.5	401	94	56	54	57	43	37	35	13	2.707	1.103	12	0	0	0	0
ว23142	วิทยาการคำนวณ	1.0	407	249	50	46	42	18	2	0	0	3.570	0.632	0	0	0	0	0
ว20244	หุ่นยนต์	1.0	63	63	0	0	0	0	0	0	0	4.000	0.000	0	0	0	0	0
ว23241	ออกแบบและเทคโนโลยี	0.5	407	138	83	77	50	22	16	21	0	3.163	0.863	0	0	0	0	0
ว20245	โปรแกรมภาษาพื้นฐาน	1.0	63	53	8	2	0	0	0	0	0	3.905	0.235	0	0	0	0	0
ว31142	วิทยาการคำนวณ	1.0	471	305	84	28	24	12	5	8	5	3.604	0.744	0	0	0	0	0
ว31241	ออกแบบและเทคโนโลยี1	0.5	465	330	56	34	16	15	0	2	11	3.642	0.776	1	0	0	0	0
ว30242	ออกแบบและพัฒนาเว็บไซต์	1.0	450	110	69	84	76	34	18	46	13	2.810	1.061	0	0	0	0	0
ว30245	โมชั่น อินโฟกราฟิก	1.0	119	24	20	23	17	6	6	18	5	2.660	1.150	0	0	0	0	0
ว32142	วิทยาการคำนวณ	1.0	390	88	73	79	64	40	25	16	5	2.918	0.914	0	0	0	0	0
ว32241	ออกแบบและเทคโนโลยี3	0.5	390	83	44	91	91	38	24	14	1	2.882	0.835	4	0	0	0	0
ว33142	วิทยาการคำนวณ	1.0	320	235	53	13	1	14	2	1	1	3.747	0.564	0	0	0	0	0
ว30245	โปรแกรมการปฏิบัติงาน	1.0	115	50	37	14	5	5	2	0	2	3.452	0.752	0	0	0	0	0
ว30246	โปรแกรมกราฟิก	1.0	42	27	9	2	1	2	0	0	0	3.707	0.524	1	0	0	0	0
ง21101	การงานอาชีพและเทคโนโลยี	1.0	450	124	108	94	53	48	15	8	0	3.144	0.773	0	0	0	0	0
ง22101	การงานอาชีพและเทคโนโลยี	1.0	401	163	58	47	42	18	20	14	27	3.036	1.190	12	0	0	0	0
ง23101	การงานอาชีพและเทคโนโลยี	1.0	407	237	52	35	21	20	22	20	0	3.392	0.918	0	0	0	0	0

รหัสวิชา	รายวิชา	หน่วย กิต	จำนวน ทั้งหมด	จำนวนนักเรียนที่ได้รับผลการเรียน(คน)								X	S.D.	ได้รับผลการเรียน(คน)				
				4	3.5	3	2.5	2	1.5	1	0			ร	ผ	มผ	มส	มก
ง31101	การงานอาชีพและเทคโนโลยี	0.5	471	375	24	26	12	12	8	8	6	3.686	0.770	0	0	0	0	0
ง30241	ช่างประดิษฐ์ของชำร่วย	1.0	213	100	29	30	21	19	7	7	0	3.284	0.863	0	0	0	0	0
ง30271	ธุรกิจและผู้ประกอบการ	1.0	126	91	7	6	3	4	1	2	12	3.377	1.258	0	0	0	0	0
ง32101	การงานอาชีพและเทคโนโลยี	0.5	390	327	10	16	11	7	7	8	4	3.721	0.753	0	0	0	0	0
ง33101	การงานอาชีพและเทคโนโลยี	0.5	320	276	18	16	5	2	1	1	1	3.856	0.449	0	0	0	0	0
รวม			8294	4051	1254	1026	755	483	282	267	146	3.293	0.943	30	0	0	0	0
ร้อยละ			100.00	48.84	15.12	12.37	9.10	5.82	3.40	3.22	1.76			0.36	0.00	0.00	0.00	0.00
ผลการเรียนตั้งแต่ 3 ขึ้นไป			76.33															

หมายเหตุ 1 นักเรียนได้รับการตัดสินผลการเรียนตั้งแต่ 1 ขึ้นไป  
2 ผลสัมฤทธิ์ทางการเรียนของกลุ่มสาระการเรียนรู้

คิดเป็นร้อยละ = 76.33  
มีค่าเฉลี่ย = 3.293

ผลการจัดการเรียนรู้กลุ่มสาระการเรียนรู้ภาษาต่างประเทศ

รหัสวิชา	รายวิชา	หน่วยกิต	จำนวนทั้งหมด	จำนวนนักเรียนที่ได้รับผลการเรียน(คน)								X	S.D.	ได้รับผลการเรียน(คน)				
				4	3.5	3	2.5	2	1.5	1	0			ร	ผ	มผ	มส	มก
อ21101	ภาษาอังกฤษ	1.5	450	44	28	42	75	75	69	117	0	2.129	0.975	0	0	0	0	0
อ21102	ภาษาอังกฤษ	1.5	450	73	50	67	79	66	53	46	16	2.496	1.059	0	0	0	0	0
อ21209	ภาษาอังกฤษ ฟัง-พูด	0.5	338	123	70	48	33	37	14	13	0	3.170	0.877	0	0	0	0	0
อ21210	ภาษาอังกฤษ ฟัง-พูด	0.5	338	84	18	54	62	107	8	5	0	2.802	0.836	0	0	0	0	0
อ21211	ภาษาอังกฤษอ่าน-เขียน	1.0	112	30	13	18	6	20	11	14	0	2.723	1.069	0	0	0	0	0
อ21212	ภาษาอังกฤษอ่าน-เขียน	1.0	112	37	15	17	15	13	6	3	6	2.920	1.108	0	0	0	0	0
จ20201	ภาษาจีนเพื่อการสื่อสาร	0.5	426	165	39	41	26	27	33	95	0	2.777	1.228	0	0	0	0	0
จ20202	ภาษาจีนเพื่อการสื่อสาร	0.5	426	166	59	46	50	35	38	19	13	3.004	1.092	0	0	0	0	0
จ21211	ภาษาจีน	0.5	24	17	5	1	0	1	0	0	0	3.771	0.466	0	0	0	0	0
จ21212	ภาษาจีน	0.5	24	4	5	2	4	3	4	0	2	2.563	1.173	0	0	0	0	0
จ21221	ภาษาจีน	1.0	24	3	3	3	1	5	6	3	0	2.333	1.018	0	0	0	0	0
จ21222	ภาษาจีน	1.0	24	6	2	4	8	2	2	0	0	2.917	0.803	0	0	0	0	0
ญ21201	ภาษาญี่ปุ่น	1.0	24	16	5	2	1	0	0	0	0	3.750	0.417	0	0	0	0	0
ญ21202	ภาษาญี่ปุ่น	1.0	24	11	5	3	3	1	1	0	0	3.396	0.737	0	0	0	0	0
อ22102	ภาษาอังกฤษ	1.5	401	72	40	79	74	56	18	41	19	2.581	1.078	2	0	0	0	0
อ22101	ภาษาอังกฤษ	1.5	401	43	28	66	65	77	55	66	1	2.327	0.946	0	0	0	0	0
อ22209	ภาษาอังกฤษฟัง-พูด	0.5	301	11	37	119	97	32	4	1	0	2.804	0.510	0	0	0	0	0
อ22210	ภาษาอังกฤษฟัง-พูด	0.5	301	65	73	83	27	50	2	0	1	3.106	0.707	0	0	0	0	0
อ22211	ภาษาอังกฤษอ่าน-เขียน แบบเข้ม	1.0	100	56	8	3	6	6	10	11	0	3.140	1.146	0	0	0	0	0
อ22212	ภาษาอังกฤษอ่าน-เขียน แบบเข้ม	1.0	100	24	20	34	12	4	3	3	0	3.135	0.731	0	0	0	0	0
จ22221	ภาษาจีน	1.0	18	4	3	3	8	0	0	0	0	3.083	0.624	0	0	0	0	0
จ22222	ภาษาจีน	1.0	18	3	2	2	3	1	0	2	5	2.028	1.557	0	0	0	0	0

รหัสวิชา	รายวิชา	หน่วยกิต	จำนวนทั้งหมด	จำนวนนักเรียนที่ได้รับผลการเรียน(คน)								X	S.D.	ได้รับผลการเรียน(คน)				
				4	3.5	3	2.5	2	1.5	1	0			ร	ผ	มผ	มส	มก
จ20203	ภาษาจีนเพื่อการสื่อสาร	0.5	401	214	39	42	32	22	18	29	5	3.238	1.040	0	0	0	0	0
จ20204	ภาษาจีนเพื่อการสื่อสาร	0.5	401	143	52	67	37	42	28	21	11	2.979	1.064	0	0	0	0	0
ญ22201	ภาษาญี่ปุ่น	1.0	18	9	2	4	1	0	1	1	0	3.333	0.907	0	0	0	0	0
ญ22202	ภาษาญี่ปุ่น	1.0	18	6	2	4	4	0	0	2	0	3.056	0.953	0	0	0	0	0
อ23101	ภาษาอังกฤษ	1.5	407	67	48	69	71	76	51	25	0	2.639	0.908	0	0	0	0	0
อ23102	ภาษาอังกฤษ	1.5	407	100	40	66	67	97	33	4	0	2.833	0.863	0	0	0	0	0
อ23209	ภาษาอังกฤษ ฟัง-พูด	0.5	318	32	48	80	47	29	42	40	0	2.561	0.937	0	0	0	0	0
อ23210	ภาษาอังกฤษ ฟัง-พูด	0.5	318	29	36	69	71	49	46	18	0	2.552	0.826	0	0	0	0	0
อ23211	ภาษาอังกฤษอ่าน-เขียน แบบเข้ม	1.0	89	30	11	19	16	10	2	1	0	3.140	0.780	0	0	0	0	0
อ23212	ภาษาอังกฤษอ่าน - เขียน แบบเข้ม	1.0	89	52	20	13	4	0	0	0	0	3.674	0.447	0	0	0	0	0
จ20205	ภาษาจีนเพื่อการสื่อสาร	0.5	407	247	37	43	33	20	14	13	0	3.447	0.840	0	0	0	0	0
จ20206	ภาษาจีนเพื่อการสื่อสาร	0.5	407	147	64	53	60	38	17	28	0	3.072	0.947	0	0	0	0	0
จ23221	ภาษาจีน	1.0	12	3	1	2	4	1	1	0	0	2.917	0.821	0	0	0	0	0
จ23222	ภาษาจีน	1.0	12	3	0	1	1	2	2	3	0	2.292	1.196	0	0	0	0	0
ญ23202	ภาษาญี่ปุ่น	1.0	12	7	2	1	1	0	0	1	0	3.458	0.916	0	0	0	0	0
ญ23201	ภาษาญี่ปุ่น	1.0	12	5	2	1	2	1	1	0	0	3.208	0.891	0	0	0	0	0
อ31102	ภาษาอังกฤษ	1.0	466	92	65	112	94	55	27	16	4	2.867	0.855	1	0	0	0	0
อ31202	ภาษาอังกฤษเพื่อการศึกษาต่อ	1.0	4	1	0	2	1	0	0	0	0	3.125	0.629	0	0	0	0	0
อ31205	ภาษาอังกฤษ ฟัง-พูด	0.5	443	253	66	63	26	13	10	12	0	3.499	0.751	0	0	0	0	0
อ31207	ภาษาอังกฤษอ่าน วิเคราะห์	1.0	465	43	58	104	108	68	33	40	11	2.543	0.915	0	0	0	0	0
อ31221	Intensive English	1.0	4	2	2	0	0	0	0	0	0	3.750	0.289	0	0	0	0	0
อ31222	Intensive English	1.0	4	2	2	0	0	0	0	0	0	3.750	0.289	0	0	0	0	0
อ31231	Creative Writing	1.0	4	2	2	0	0	0	0	0	0	3.750	0.289	0	0	0	0	0

รหัสวิชา	รายวิชา	หน่วยกิต	จำนวนทั้งหมด	จำนวนนักเรียนที่ได้รับผลการเรียน(คน)								X	S.D.	ได้รับผลการเรียน(คน)				
				4	3.5	3	2.5	2	1.5	1	0			ร	ผ	มผ	มส	มก
อ31232	Creative Writing	1.0	4	2	2	0	0	0	0	0	0	3.750	0.289	0	0	0	0	0
อ31101	ภาษาอังกฤษ	1.0	471	115	51	62	88	79	39	37	0	2.756	0.964	0	0	0	0	0
อ31201	ภาษาอังกฤษเพื่อการศึกษาต่อ	1.0	4	0	2	0	0	2	0	0	0	2.750	0.866	0	0	0	0	0
อ31203	English for Tourism Guide	1.0	164	23	38	43	40	18	2	0	0	3.006	0.631	0	0	0	0	0
อ31204	English for Tourism Guide	1.0	171	61	29	38	25	7	4	2	5	3.181	0.901	0	0	0	0	0
อ31206	ภาษาอังกฤษ ฟัง-พูด	0.5	465	232	100	44	32	23	13	9	12	3.365	0.928	0	0	0	0	0
อ31208	ภาษาอังกฤษอ่านวิเคราะห์	1.0	460	95	69	84	91	52	27	22	18	2.767	1.017	2	0	0	0	0
ผ31201	ภาษาฝรั่งเศส	3.0	19	11	6	2	0	0	0	0	0	3.737	0.348	0	0	0	0	0
ผ31202	ภาษาฝรั่งเศส	3.0	19	6	0	8	3	0	2	0	0	3.079	0.786	0	0	0	0	0
จ30201	ภาษาจีนเพื่อการสื่อสาร	0.5	356	180	30	26	25	21	13	28	32	2.972	1.348	1	0	0	0	0
จ30202	ภาษาจีนเพื่อการสื่อสาร	0.5	356	196	50	25	24	7	4	10	33	3.221	1.258	7	0	0	0	0
จ31201	ภาษาจีน	3.0	26	12	4	5	3	2	0	0	0	3.404	0.679	0	0	0	0	0
จ31202	ภาษาจีน	3.0	26	13	5	6	2	0	0	0	0	3.558	0.516	0	0	0	0	0
จ30211	ภาษาจีนฟัง พูด	1.0	26	22	3	1	0	0	0	0	0	3.904	0.246	0	0	0	0	0
จ30231	ภาษาจีนธุรกิจ	0.5	26	24	0	1	0	1	0	0	0	3.885	0.431	0	0	0	0	0
จ31221	ภาษาจีนธุรกิจ	0.5	26	26	0	0	0	0	0	0	0	4.000	0.000	0	0	0	0	0
จ30212	ภาษาจีนฟัง พูด	1.0	26	20	3	1	1	1	0	0	0	3.769	0.514	0	0	0	0	0
อ23212	ภาษาอังกฤษอ่าน - เขียน แบบเข้ม	1.0	89	52	20	13	4	0	0	0	0	3.674	0.447	0	0	0	0	0
จ20205	ภาษาจีนเพื่อการสื่อสาร	0.5	407	247	37	43	33	20	14	13	0	3.447	0.840	0	0	0	0	0
จ20206	ภาษาจีนเพื่อการสื่อสาร	0.5	407	147	64	53	60	38	17	28	0	3.072	0.947	0	0	0	0	0
จ23221	ภาษาจีน	1.0	12	3	1	2	4	1	1	0	0	2.917	0.821	0	0	0	0	0
จ23222	ภาษาจีน	1.0	12	3	0	1	1	2	2	3	0	2.292	1.196	0	0	0	0	0
ญ23202	ภาษาญี่ปุ่น	1.0	12	7	2	1	1	0	0	1	0	3.458	0.916	0	0	0	0	0



รหัสวิชา	รายวิชา	หน่วยกิต	จำนวนทั้งหมด	จำนวนนักเรียนที่ได้รับผลการเรียน(คน)								X	S.D.	ได้รับผลการเรียน(คน)				
				4	3.5	3	2.5	2	1.5	1	0			ร	ผ	มผ	มส	มก
อ32102	ภาษาอังกฤษ	1.0	390	63	43	56	68	73	62	20	1	2.589	0.922	4	0	0	0	0
อ32202	ภาษาอังกฤษเพื่อการศึกษาต่อ	1.0	6	1	0	2	3	0	0	0	0	2.917	0.585	0	0	0	0	0
อ32203	English for Tourism Guide	1.0	126	29	32	47	10	5	1	2	0	3.234	0.619	0	0	0	0	0
อ32204	English for Tourism Guide	1.0	126	51	20	23	15	9	6	1	0	3.268	0.789	1	0	0	0	0
อ32101	ภาษาอังกฤษ	1.0	390	68	56	60	111	58	22	12	3	2.786	0.840	0	0	0	0	0
อ32201	ภาษาอังกฤษเพื่อการศึกษาต่อ	1.5	6	1	1	1	0	2	1	0	0	2.667	0.983	0	0	0	0	0
อ32205	ภาษาอังกฤษฟัง-พูด	0.5	390	57	99	133	84	14	0	3	0	3.114	0.564	0	0	0	0	0
อ32206	ภาษาอังกฤษฟัง-พูด	0.5	377	125	81	134	33	2	0	2	0	3.379	0.539	0	0	0	0	0
อ32208	ภาษาอังกฤษอ่านวิเคราะห์4	1.0	377	89	38	84	55	58	26	19	8	2.792	0.979	0	0	0	0	0
อ32221	Intensive English	1.0	6	3	0	0	1	2	0	0	0	3.083	1.021	0	0	0	0	0
อ32231	Creative Writing	1.0	6	2	0	1	0	2	1	0	0	2.750	1.084	0	0	0	0	0
อ32222	Intensive English	1.0	6	3	1	1	1	0	0	0	0	3.500	0.632	0	0	0	0	0
อ32232	Creative Writing	1.0	6	1	4	0	0	1	0	0	0	3.333	0.683	0	0	0	0	0
อ32207	ภาษาอังกฤษอ่านวิเคราะห์	1.0	377	75	67	89	35	38	50	21	2	2.814	0.951	0	0	0	0	0
ผ32201	ภาษาฝรั่งเศส	3.0	19	2	1	3	6	6	1	0	0	2.579	0.692	0	0	0	0	0
ผ32202	ภาษาฝรั่งเศส	3.0	19	3	1	1	5	6	3	0	0	2.500	0.833	0	0	0	0	0
ผ32203	ภาษาฝรั่งเศสเพื่อการท่องเที่ยว	1.0	19	5	2	7	5	0	0	0	0	3.184	0.582	0	0	0	0	0
ผ32204	ภาษาฝรั่งเศสเพื่อการท่องเที่ยว	1.0	19	2	6	3	3	5	0	0	0	2.921	0.712	0	0	0	0	0
จ32201	ภาษาจีน	3.0	19	8	0	1	3	5	0	1	0	2.972	1.021	1	0	0	0	0
จ32202	ภาษาจีน	3.0	19	9	3	0	3	4	0	0	0	3.263	0.856	0	0	0	0	0
จ30203	ภาษาจีนเพื่อการสื่อสาร	0.5	291	163	56	37	19	10	3	2	0	3.562	0.630	1	0	0	0	0
จ30204	ภาษาจีนเพื่อการสื่อสาร	0.5	291	169	41	36	25	12	7	0	1	3.521	0.703	0	0	0	0	0
จ32205	ภาษาจีนเพื่อการท่องเที่ยว	1.0	19	13	2	1	1	1	0	0	0	3.694	0.598	1	0	0	0	0

รหัสวิชา	รายวิชา	หน่วยกิต	จำนวน ทั้งหมด	จำนวนนักเรียนที่ได้รับผลการเรียน(คน)								X	S.D.	ได้รับผลการเรียน(คน)				
				4	3.5	3	2.5	2	1.5	1	0			ร	ผ	มผ	มส	มก
จ32206	ภาษาจีนเพื่อการท่องเที่ยว	1.0	19	15	3	1	0	0	0	0	0	3.868	0.281	0	0	0	0	0
อ33203	English for Tourism Guide	1.0	102	37	18	24	11	9	2	1	0	3.260	0.737	0	0	0	0	0
อ33101	ภาษาอังกฤษ	1.0	320	108	39	52	55	51	9	6	0	3.073	0.840	0	0	0	0	0
อ33102	ภาษาอังกฤษ	1.0	320	136	43	28	46	46	16	5	0	3.170	0.887	0	0	0	0	0
อ33204	English for Tourism Guide	1.0	102	20	14	25	19	18	4	2	0	2.897	0.785	0	0	0	0	0
อ33205	ภาษาอังกฤษฟัง-พูด	0.5	299	89	70	84	23	13	7	13	0	3.211	0.777	0	0	0	0	0
อ33206	ภาษาอังกฤษฟัง-พูด	0.5	312	56	51	53	53	50	30	19	0	2.750	0.907	0	0	0	0	0
อ33208	ภาษาอังกฤษอ่านวิเคราะห์	1.0	312	109	46	38	46	48	16	9	0	3.061	0.898	0	0	0	0	0
อ32102	ภาษาอังกฤษ	1.0	390	63	43	56	68	73	62	20	1	2.589	0.922	4	0	0	0	0
อ32202	ภาษาอังกฤษเพื่อการศึกษาต่อ	1.0	6	1	0	2	3	0	0	0	0	2.917	0.585	0	0	0	0	0
อ32203	English for Tourism Guide	1.0	126	29	32	47	10	5	1	2	0	3.234	0.619	0	0	0	0	0

รหัสวิชา	รายวิชา	หน่วยกิต	จำนวนทั้งหมด	จำนวนนักเรียนที่ได้รับผลการเรียน(คน)								X	S.D.	ได้รับผลการเรียน(คน)				
				4	3.5	3	2.5	2	1.5	1	0			ร	ผ	มผ	มส	มก
อ33207	ภาษาอังกฤษอ่านวิเคราะห์	1.0	312	121	41	37	36	38	23	16	0	3.061	0.970	0	0	0	0	0
ฝ33201	ภาษาฝรั่งเศส	3.0	15	3	0	3	3	4	2	0	0	2.633	0.855	0	0	0	0	0
ฝ33202	ภาษาฝรั่งเศส	3.0	15	3	2	3	6	1	0	0	0	3.000	0.655	0	0	0	0	0
ฝ33203	ภาษาฝรั่งเศสเพื่อการท่องเที่ยว	1.0	15	7	7	1	0	0	0	0	0	3.700	0.316	0	0	0	0	0
ฝ33204	ภาษาฝรั่งเศสเพื่อการท่องเที่ยว	1.0	15	7	4	3	1	0	0	0	0	3.567	0.495	0	0	0	0	0
จ30206	ภาษาจีนเพื่อการสื่อสาร	0.5	257	117	42	43	24	19	8	4	0	3.339	0.783	0	0	0	0	0
จ33201	ภาษาจีน	3.0	26	7	8	8	3	0	0	0	0	3.365	0.501	0	0	0	0	0
จ33202	ภาษาจีน	3.0	26	9	3	3	6	0	0	5	0	2.904	1.114	0	0	0	0	0
จ30205	ภาษาจีนเพื่อการสื่อสาร	0.5	257	116	42	36	25	15	16	7	0	3.278	0.866	0	0	0	0	0
จ33205	ภาษาจีนเพื่อการท่องเที่ยว	1.0	26	15	4	2	3	2	0	0	0	3.519	0.685	0	0	0	0	0
จ33206	ภาษาจีนเพื่อการท่องเที่ยว	1.0	26	14	5	1	2	1	2	1	0	3.365	0.933	0	0	0	0	0
รวม			17879	5515	2515	3063	2517	1982	1085	972	209	2.963	0.974	21	0	0	0	0
ร้อยละ			100.00	30.85	14.07	17.13	14.08	11.09	6.07	5.44	1.17			0.12	0.00	0.00	0.00	0.00
ผลการเรียนตั้งแต่ 3 ขึ้นไป			62.0															
			4															

หมายเหตุ 1 นักเรียนได้รับการตัดสินผลการเรียนตั้งแต่ 1 ขึ้นไป  
2 ผลสัมฤทธิ์ทางการเรียนของกลุ่มสาระการเรียนรู้

คิดเป็นร้อยละ = 98.45  
มีค่าเฉลี่ย = 2.963

ผลการจัดการเรียนรู้กิจกรรมพัฒนาผู้เรียน

รหัสวิชา	รายวิชา	หน่วยกิต	จำนวนทั้งหมด	จำนวนนักเรียนที่ได้รับผลการเรียน(คน)								X	S.D.	ได้รับผลการเรียน(คน)				
				4	3.5	3	2.5	2	1.5	1	0			ร	ผ	มผ	มส	มก
ก20901	กิจกรรมชมรม	0	450	0	0	0	0	0	0	0	0			0	450	0	0	0
ก20902	กิจกรรมชมรม	0	450	0	0	0	0	0	0	0	0			0	450	0	0	0
ก21921	แนะแนว	0	450	0	0	0	0	0	0	0	0			0	450	0	0	0
ก21922	แนะแนว	0	450	0	0	0	0	0	0	0	0			0	450	0	0	0
ก21901	ลูกเสือ-เนตรนารี	0	450	0	0	0	0	0	0	0	0			0	450	0	0	0
ก21902	ลูกเสือ-เนตรนารี	0	450	0	0	0	0	0	0	0	0			0	450	0	0	0
ก21911	เพื่อสังคมและสาธารณประโยชน์	0	450	0	0	0	0	0	0	0	0			0	450	0	0	0
ก21912	เพื่อสังคมและสาธารณประโยชน์	0	450	0	0	0	0	0	0	0	0			0	450	0	0	0
ก20903	กิจกรรมชมรม	0	401	0	0	0	0	0	0	0	0			0	401	0	0	0
ก20904	กิจกรรมชมรม	0	401	0	0	0	0	0	0	0	0			0	401	0	0	0
ก22921	แนะแนว	0	401	0	0	0	0	0	0	0	0			0	401	0	0	0
ก22922	แนะแนว	0	401	0	0	0	0	0	0	0	0			0	401	0	0	0
ก22901	ลูกเสือ-เนตรนารี	0	401	0	0	0	0	0	0	0	0			0	401	0	0	0
ก22902	ลูกเสือ-เนตรนารี	0	401	0	0	0	0	0	0	0	0			0	401	0	0	0
ก22911	เพื่อสังคมและสาธารณประโยชน์	0	401	0	0	0	0	0	0	0	0			0	401	0	0	0
ก22912	เพื่อสังคมและสาธารณประโยชน์	0	401	0	0	0	0	0	0	0	0			0	401	0	0	0
l20201	ศึกษาค้นคว้าและสร้างองค์ความรู้	1.0	401	137	56	86	51	31	24	15	1	3.099	0.886	0	0	0	0	0
l20202	การสื่อสารและการนำเสนอ	1.0	401	167	64	77	32	29	18	3	11	3.219	0.938	0	0	0	0	0
ก20905	กิจกรรมชมรม	0	407	0	0	0	0	0	0	0	0			0	407	0	0	0
ก20906	กิจกรรมชมรม	0	407	0	0	0	0	0	0	0	0			0	407	0	0	0
ก23921	แนะแนว	0	407	0	0	0	0	0	0	0	0			0	407	0	0	0
ก23922	แนะแนว	0	407	0	0	0	0	0	0	0	0			0	407	0	0	0

รหัสวิชา	รายวิชา	หน่วยกิต	จำนวน ทั้งหมด	จำนวนนักเรียนที่ได้รับผลการเรียน(คน)								X	S.D.	ได้รับผลการเรียน(คน)					
				4	3.5	3	2.5	2	1.5	1	0			ร	ผ	มผ	มส	มก	
ก23901	ลูกเสือ-เนตรนารี	0	407	0	0	0	0	0	0	0	0	0			0	407	0	0	0
ก23902	ลูกเสือ-เนตรนารี	0	407	0	0	0	0	0	0	0	0	0			0	407	0	0	0
ก23911	เพื่อสังคมและสาธารณประโยชน์	0	407	0	0	0	0	0	0	0	0	0			0	407	0	0	0
ก23912	เพื่อสังคมและสาธารณประโยชน์	0	407	0	0	0	0	0	0	0	0	0			0	407	0	0	0
l20903	การนำองค์ความรู้ไปใช้บริการสังคม	0	407	0	0	0	0	0	0	0	0	0			0	407	0	0	0
ก31931	กิจกรรมชมรม	0	471	0	0	0	0	0	0	0	0	0			0	471	0	0	0
ก31932	กิจกรรมชมรม	0	471	0	0	0	0	0	0	0	0	0			0	471	0	0	0
ก31921	แนะแนว	0	471	0	0	0	0	0	0	0	0	0			0	471	0	0	0
ก31922	แนะแนว	0	471	0	0	0	0	0	0	0	0	0			0	471	0	0	0

รหัสวิชา	รายวิชา	หน่วยกิต	จำนวน ทั้งหมด	จำนวนนักเรียนที่ได้รับผลการเรียน(คน)								X	S.D.	ได้รับผลการเรียน(คน)					
				4	3.5	3	2.5	2	1.5	1	0			ร	ผ	มผ	มส	มก	
ก20901	กิจกรรมชมรม	0	450	0	0	0	0	0	0	0	0	0			0	450	0	0	0
ก20902	กิจกรรมชมรม	0	450	0	0	0	0	0	0	0	0	0			0	450	0	0	0
ก21921	แนะแนว	0	450	0	0	0	0	0	0	0	0	0			0	450	0	0	0
ก21922	แนะแนว	0	450	0	0	0	0	0	0	0	0	0			0	450	0	0	0
ก21901	ลูกเสือ-เนตรนารี	0	450	0	0	0	0	0	0	0	0	0			0	450	0	0	0
ก21902	ลูกเสือ-เนตรนารี	0	450	0	0	0	0	0	0	0	0	0			0	450	0	0	0
ก21911	เพื่อสังคมและสาธารณประโยชน์	0	450	0	0	0	0	0	0	0	0	0			0	450	0	0	0
ก21912	เพื่อสังคมและสาธารณประโยชน์	0	450	0	0	0	0	0	0	0	0	0			0	450	0	0	0
ก20903	กิจกรรมชมรม	0	401	0	0	0	0	0	0	0	0	0			0	401	0	0	0

รหัสวิชา	รายวิชา	หน่วยกิต	จำนวน ทั้งหมด	จำนวนนักเรียนที่ได้รับผลการเรียน(คน)								X	S.D.	ได้รับผลการเรียน(คน)				
				4	3.5	3	2.5	2	1.5	1	0			ร	ผ	มผ	มส	มก
ก20904	กิจกรรมชมรม	0	401	0	0	0	0	0	0	0	0			0	401	0	0	0
ก22921	แนะแนว	0	401	0	0	0	0	0	0	0	0			0	401	0	0	0
ก22922	แนะแนว	0	401	0	0	0	0	0	0	0	0			0	401	0	0	0
ก22901	ลูกเสือ-เนตรนารี	0	401	0	0	0	0	0	0	0	0			0	401	0	0	0
ก22902	ลูกเสือ-เนตรนารี	0	401	0	0	0	0	0	0	0	0			0	401	0	0	0
ก22911	เพื่อสังคมและสาธารณประโยชน์	0	401	0	0	0	0	0	0	0	0			0	401	0	0	0
ก22912	เพื่อสังคมและสาธารณประโยชน์	0	401	0	0	0	0	0	0	0	0			0	401	0	0	0
l20201	ศึกษาค้นคว้าและสร้างองค์ความรู้	1.0	401	137	56	86	51	31	24	15	1	3.099	0.886	0	0	0	0	0
l20202	การสื่อสารและการนำเสนอ	1.0	401	167	64	77	32	29	18	3	11	3.219	0.938	0	0	0	0	0
ก20905	กิจกรรมชมรม	0	407	0	0	0	0	0	0	0	0			0	407	0	0	0
ก20906	กิจกรรมชมรม	0	407	0	0	0	0	0	0	0	0			0	407	0	0	0
ก23921	แนะแนว	0	407	0	0	0	0	0	0	0	0			0	407	0	0	0
ก23922	แนะแนว	0	407	0	0	0	0	0	0	0	0			0	407	0	0	0
ก23901	ลูกเสือ-เนตรนารี	0	407	0	0	0	0	0	0	0	0			0	407	0	0	0
ก23902	ลูกเสือ-เนตรนารี	0	407	0	0	0	0	0	0	0	0			0	407	0	0	0
ก23911	เพื่อสังคมและสาธารณประโยชน์	0	407	0	0	0	0	0	0	0	0			0	407	0	0	0
ก23912	เพื่อสังคมและสาธารณประโยชน์	0	407	0	0	0	0	0	0	0	0			0	407	0	0	0
l20903	การนำองค์ความรู้ไปใช้บริการสังคม	0	407	0	0	0	0	0	0	0	0			0	407	0	0	0
ก31931	กิจกรรมชมรม	0	471	0	0	0	0	0	0	0	0			0	471	0	0	0
ก31932	กิจกรรมชมรม	0	471	0	0	0	0	0	0	0	0			0	471	0	0	0
ก31921	แนะแนว	0	471	0	0	0	0	0	0	0	0			0	471	0	0	0
ก31922	แนะแนว	0	471	0	0	0	0	0	0	0	0			0	471	0	0	0

รหัสวิชา	รายวิชา	หน่วยกิต	จำนวนทั้งหมด	จำนวนนักเรียนที่ได้รับผลการเรียน(คน)								X	S.D.	ได้รับผลการเรียน(คน)				
				4	3.5	3	2.5	2	1.5	1	0			ร	ผ	มผ	มส	มก
ก31901	กิจกรรมพิทักษ์ความดี	0	471	0	0	0	0	0	0	0	0			0	471	0	0	0
ก31902	กิจกรรมพิทักษ์ความดี	0	471	0	0	0	0	0	0	0	0			0	471	0	0	0
ก31911	เพื่อสังคมและสาธารณประโยชน์	0	471	0	0	0	0	0	0	0	0			0	471	0	0	0
ก31912	เพื่อสังคมและสาธารณประโยชน์	0	471	0	0	0	0	0	0	0	0			0	471	0	0	0
ก32931	กิจกรรมชมรม	0	390	0	0	0	0	0	0	0	0			0	390	0	0	0
ก32932	กิจกรรมชมรม	0	390	0	0	0	0	0	0	0	0			0	390	0	0	0
ก32921	แนะแนว	0	390	0	0	0	0	0	0	0	0			0	390	0	0	0
ก32922	แนะแนว	0	390	0	0	0	0	0	0	0	0			0	390	0	0	0
ก32901	กิจกรรมพิทักษ์ความดี	0	390	0	0	0	0	0	0	0	0			0	390	0	0	0
ก32902	กิจกรรมพิทักษ์ความดี	0	390	0	0	0	0	0	0	0	0			0	390	0	0	0
ก32911	เพื่อสังคมและสาธารณประโยชน์	0	390	0	0	0	0	0	0	0	0			0	390	0	0	0
ก32912	เพื่อสังคมและสาธารณประโยชน์	0	390	0	0	0	0	0	0	0	0			0	390	0	0	0
l30201	ศึกษาค้นคว้าและสร้างองค์ความรู้	1.0	390	61	78	74	96	60	15	0	0	2.921	0.715	6	0	0	0	0
l30202	การสื่อสารและการนำเสนอ	1.0	390	55	103	92	40	51	30	12	0	2.913	0.816	7	0	0	0	0
ก33931	กิจกรรมชมรม	0	320	0	0	0	0	0	0	0	0			0	320	0	0	0
ก33932	กิจกรรมชมรม	0	320	0	0	0	0	0	0	0	0			0	320	0	0	0
ก33921	แนะแนว	0	320	0	0	0	0	0	0	0	0			0	320	0	0	0
ก33922	แนะแนว	0	320	0	0	0	0	0	0	0	0			0	320	0	0	0
ก33901	กิจกรรมพิทักษ์ความดี	0	320	0	0	0	0	0	0	0	0			0	320	0	0	0

รหัสวิชา	รายวิชา	หน่วยกิต	จำนวนทั้งหมด	จำนวนนักเรียนที่ได้รับผลการเรียน(คน)								X	S.D.	ได้รับผลการเรียน(คน)				
				4	3.5	3	2.5	2	1.5	1	0			ร	ผ	มผ	มส	มก
ก33902	กิจกรรมพิทักษ์ความดี	0	320	0	0	0	0	0	0	0	0			0	320	0	0	0
ก33911	เพื่อสังคมและสาธารณประโยชน์	0	320	0	0	0	0	0	0	0	0			0	320	0	0	0
ก33912	เพื่อสังคมและสาธารณประโยชน์	0	320	0	0	0	0	0	0	0	0			0	320	0	0	0
l30903	การนำความรู้ไปใช้บริการสังคม	0	320	0	0	0	0	0	0	0	0			0	320	0	0	0
รวม				420	301	329	219	171	87	30	12	3.040	0.853	13	20239	0	0	0
ร้อยละ				26.77	19.18	20.97	13.96	10.90	5.54	1.91	0.76			0.83	100.00	0	0	0
ผลการเรียนตั้งแต่ 3 ขึ้นไป			66.92															



สรุปสถิตินักเรียนผ่านการคัดเลือกสถาบันการศึกษาต่าง ๆ TCAS รอบที่ 1 แยกตาม  
สถาบัน โรงเรียนสุโขทัยวิทยาคม ปีการศึกษา 2563

ที่	ชื่อสถาบัน	จำนวน
1	มหาวิทยาลัยมหิดล	2
2	มหาวิทยาลัยเชียงใหม่	8
3	มหาวิทยาลัยศรีนครินทรวิโรฒ	1
4	มหาวิทยาลัยขอนแก่น	3
5	มหาวิทยาลัยนเรศวร	66
6	มหาวิทยาลัยมหาสารคาม	3
7	มหาวิทยาลัยแม่โจ้	15
8	มหาวิทยาลัยเกษตรศาสตร์	3
9	มหาวิทยาลัยพะเยา	36
10	มหาวิทยาลัยศิลปากร	2
11	มหาวิทยาลัยเทคโนโลยีสุรนารี	1
12	มหาวิทยาลัยแม่ฟ้าหลวง	4
13	มหาวิทยาลัยสวนดุสิตศูนย์หัวหิน	3
14	สถาบันเทคโนโลยีพระจอมเกล้าเจ้าคุณทหาร ลาดกระบัง	1
15	มหาวิทยาลัยราชภัฏเชียงใหม่	19
16	มหาวิทยาลัยราชภัฏสวนสุนันทา	2
17	มหาวิทยาลัยราชภัฏพิบูลสงคราม	22
18	มหาวิทยาลัยราชภัฏนครสวรรค์	1
19	มหาวิทยาลัยราชภัฏอุตรดิตถ์	1
20	มหาวิทยาลัยราชภัฏกำแพงเพชร	3
21	สถาบันการจัดการปัญญาภิวัฒน์	6
22	มหาวิทยาลัยการกีฬาแห่งชาติวิทยาเขตสุโขทัย	8
23	มหาวิทยาลัยศรีปทุม	2
24	วิทยาลัยเทคนิคสุโขทัย	3
25	วิทยาลัยอาชีวศึกษาสุโขทัย	6
26	โรงเรียนบางกอกเอ็นเอเมืองทองธานี	1
<b>รวม</b>		<b>222</b>

สรุปสถิตินักเรียนผ่านการคัดเลือกสถาบันการศึกษาต่าง ๆ TCAS รอบที่ 1 แยกตาม  
คณะ/สาขา โรงเรียนสุโขทัยวิทยาคม 2563

ที่	ชื่อสถาบัน	จำนวน
1	แพทยศาสตร์	2
2	ศึกษาศาสตร์/ครุศาสตร์	39
3	วิศวกรรมศาสตร์	16
4	วิทยาศาสตร์สุขภาพ	27
5	พยาบาลศาสตร์	1
6	สังคมศาสตร์/มนุษยศาสตร์	38
7	รัฐศาสตร์	7
8	เกษตรศาสตร์	17
9	บริหารธุรกิจ/สื่อสารมวลชน/นิติศาสตร์	32
10	นิติศาสตร์	13
11	สถาปัตยกรรมศาสตร์	3
12	เทคโนโลยีและวิทยาศาสตร์	16
13	ธุรกิจการบิน	3
14	โบราณคดี	1
15	กายภาพบำบัด	1
16	บัญชี	3
17	สายอาชีพ (สายช่าง)	2
18	ผู้ช่วยพยาบาล	1
รวม		222

สรุปสถิตินักเรียนผ่านการคัดเลือกสถาบันการศึกษาต่าง ๆ TCAS รอบที่ 1 แยกตาม  
ห้องเรียน ระดับชั้นมัธยมศึกษาปีที่ 6 โรงเรียนสุโขทัยวิทยาคม 2563

ห้อง	จำนวนนักเรียนทั้งหมด	จำนวนนักเรียน ที่สอบได้	จำนวนที่นั่ง ที่สอบได้
ม. 6/1	22	18	29
ม. 6/3	29	16	18
ม. 6/4	41	25	40
ม. 6/5	38	20	20
ม. 6/6	35	30	34
ม. 6/7	33	27	22
ม. 6/8	27	15	21
ม. 6/9	28	14	21
ม. 6/10	28	19	29
ม. 6/11	18	13	18
ม. 6/12	21	12	14
<b>รวม</b>	<b>320</b>	<b>209</b>	<b>266</b>





